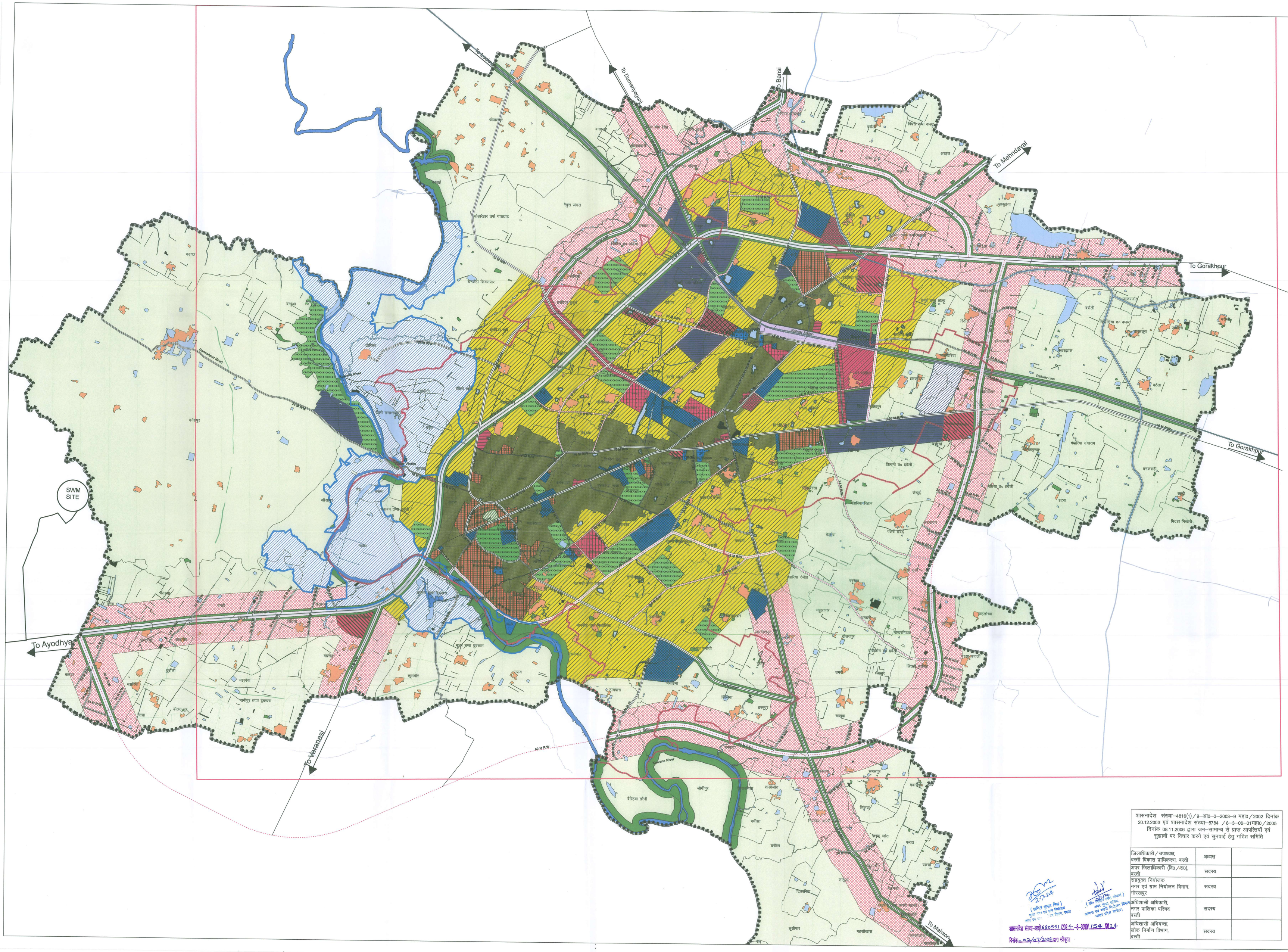

बस्ती महायोजना – 2031
(पुनरीक्षित)

प्रस्तावित भू–उपयोग 2031

संकेतांक

आवासीय
- आवासीय
- निर्मित क्षेत्र
- ग्रामीण आबादी

व्यावसायिक
- नगर केंद्र
- उप नगर केंद्र
- सामान्य व्यावसायिक केंद्र
- थोक व्यापार केंद्र
- वेयर हाउसिंग

औद्योगिक
- लघु एवं सेवा उद्योग
- विस्तृत एवं बृहद उद्योग

कार्यालय
- कार्यालय
- जेल

पार्क एवं खुले स्थल
- पार्क एवं खुले स्थल (वर्तमान)
- पार्क एवं खुले स्थल
- क्रीड़ांगन
- हरित पट्टी

सार्वजनिक एवं अर्द्ध सार्वजनिक सुविधायें
- सार्वजनिक एवं अर्द्ध सार्वजनिक सुविधायें

उपयोगिता एवं सेवाएँ
- दमकल केंद्र
- पुलिस थाना
- डाक घर
- जलकल
- सीवेज ट्रीटमेन्ट प्लांट
- विद्युत स्टेशन

यातायात एवं परिवहन
- वर्तमान मार्ग
- प्रस्तावित मार्ग
- रेलवे संपत्ति
- बस अड्डा / ट्रक अड्डा / ट्रांसपोर्ट नगर
- रेल लाइन

कृषि एवं अन्य
- कृषि
- हाइवे फसिलिटी जोन
- तालाब / जलाशय
- नदी
- नगर पालिका सीमा (प्रस्तावित)
- ग्राम सीमा
- विकास क्षेत्र सीमा
- शमशान / कब्रिस्तान
- घाट
- यूपीसीडा
- कार्य क्षेत्र सीमा
- फ्लड लाइन
- बाढ़ प्रवण क्षेत्र

मानचित्र में दर्शित तालाब/जलाशय, शमशान/कब्रिस्तान एवं अन्य राजकीय भूमि को राजस्व अभिलेखों के अनुसार दर्शाया गया है, जिनकी स्थिति (लोकेशन) एवं क्षेत्रफल राजस्व अभिलेखों के अनुसार ही मान्य होगा ।

उ0 प्र0 नगर योजना एवं विकास अधिनियम–1973 की धारा–4 की उपधारा–3 के अधीन गठित
बस्ती विकास प्राधिकरण बस्ती

मण्डलायुक्त, बस्ती मण्डल, बस्ती	अध्यक्ष	
जिलाधिकारी, बस्ती	उपाध्यक्ष	
सचिव, आवास, उ0प्र0 शासन अथवा उनके द्वारा नामित प्रतिनिधि।	पदेन सदस्य	
सचिव, वित्त, उ0प्र0 शासन अथवा उनके द्वारा नामित प्रतिनिधि।	पदेन सदस्य	
मुख्य नगर एवं ग्राम नियोजक, उ0प्र0 अथवा उनके द्वारा नामित प्रतिनिधि।	पदेन सदस्य	
प्रबन्ध निदेशक, जल निगम, उ0प्र0, अथवा उनके द्वारा नामित प्रतिनिधि।	पदेन सदस्य	
मुख्य नगर अधिकारी, बस्ती	पदेन सदस्य	
राज्य सरकार द्वारा नाम निर्दिष्ट 03 सदस्य		
श्री यशकान्त सिंह	सदस्य	
श्रीमती रूपम श्रीवास्तव	सदस्य	
श्री प्रेम सागर तिवारी	सदस्य	

शासनादेश संख्या–4816(1)/9–आ0–3–2003–9 महा0/2002 दिनांक 20.12.2003 एवं शासनादेश संख्या–5784 /8–3–06–01महा0/2005 दिनांक 08.11.2006 द्वारा जन–सामान्य से प्राप्त आपत्तियों एवं सुझावों पर विचार करने एवं सुनवाई हेतु गठित समिति

जिलाधिकारी/उपाध्यक्ष, बस्ती विकास प्राधिकरण, बस्ती	अध्यक्ष	
अपर जिलाधिकारी (वि0/न्या0), बस्ती	सदस्य	
सहायुक्त नियोजक नगर एवं ग्राम नियोजन विभाग, गोरखपुर	सदस्य	
अधिशासी अधिकारी, नगर पालिका परिषद बस्ती	सदस्य	
अधिशासी अभियन्ता, लोक निर्माण विभाग, बस्ती	सदस्य	

(अजित कुमार सिंह) मुख्य नगर एवं ग्राम नियोजक नगर एवं ग्राम नियोजन विभाग, उत्तर प्रदेश, लखनऊ

(डा0 [illegible]) उपाध्यक्ष, बस्ती विकास प्राधिकरण, बस्ती अपर मुख्य सचिव, आवास एवं शहरी नियोजन विभाग उत्तर प्रदेश शासन।

संख्या–[illegible]/[illegible] दिनांक– [illegible] द्वारा संशोधित।

Atal Mission for Rejuvenation and Urban Transformation

Stesalit System Limited

बस्ती विकास प्राधिकरण, बस्ती

नोडल विभाग
नगर एवं ग्राम नियोजन विभाग, उत्तर प्रदेश

मापनी 1:16,000

N W E S

कन्सल्टेंट
पता – स्टेसालिट टॉवर, ब्लॉक जी. पी.,
साल्ट लेक , सेक्टर – 5,
कोलकाता – 700091, इंडिया

अर्बन प्लानर	जी. आई. एस. विशेषज्ञ	टीम लीडर